

NET FOREIGN BUY, REGULAR MARKET: **1.19 T**

| | | | |
|---|----------------|-------------|-------------------|
| IHSG : 7,102.880 (0.23%(16.031)) | NAIK | % | REAL |
| Dow Jones Industrial Average | 58.129 | 0.18 | 32,774.410 |
| S&P 500 | 17.590 | 0.42 | 4,122.470 |
| Nasdaq Composite | 150.530 | 1.19 | 12,493.930 |

Penguatan
dipimpin oleh:
IDX Sector Energy

Indonesia

- **Selasa:** IHSG menguat di sepanjang jam perdagangan hingga akhir sesi. Semua indeks sektoral menguat kecuali Industrial (-0.43%), healthcare (-0.85%) dan Consumer non-cyclical(-0.53%).
- **Penguatan IHSG dan kurs Rupiah** selama beberapa waktu terakhir terjadi semenjak hasil yang positif dari data perekonomian Indonesia dan hasil rilis laporan keuangan Q2 yang solid. 7 hari terakhir, asing mencatatkan *net buy* 4.28 T.
- **Indeks Penjualan Riil Juni bertumbuh 4.1% yoy** didorong oleh kenaikan penjualan pada Makanan, Minuman, dan Tembakau (+11,3% yoy) dan kelompok Suku Cadang dan Aksesori (+3.4% yoy) dan diperkirakan kenaikan ini akan berlanjut pada Juli. IPR Juni terealisasi dalam hasil laporan keuangan Q22022 sejumlah emiten *consumer goods* yang mencatatkan pertumbuhan laba. Seiring tingginya daya beli sektor ini berpotensi melanjutkan pertumbuhan laba di Q32022.
- **Rupiah** menguat di pasar spot ke Rp 14,862/US\$. Harga **komoditas global:** Batu bara, Gas, Emas, dan CPO menguat. Sedangkan harga Minyak Mentah, Nikel dan Timah melemah. **Perkiraan IHSG hari ini:** Melemah di area Resistance 7,139-7,153 dan Support 7,042-7,068

| Leader | Laggard | Net F Buy | Net F Sell |
|--------|---------|-----------|------------|
| BUMI | TLKM | BBCA | MDKA |
| BMRI | GOTO | BMRI | BUKA |
| BBRI | CPIN | TLKM | HEAL |
| BBNI | KLBF | BBNI | EXCL |
| ANTM | MDKA | ASII | PGAS |

| Top Volume | Top Value | Top Freq |
|------------|-----------|----------|
| BUMI | TLKM | BUMI |
| DEWA | BUMI | ANTM |
| FREN | ANTM | HATM |
| BIPI | BBRI | JARR |
| BUKA | BBCA | WIFI |

PENJUALAN ECERAN INDONESIA (MoM)

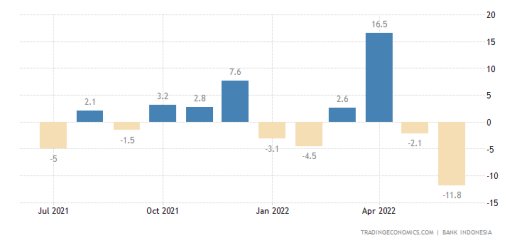

Wall Street

- **Selasa:** Wall Street ditutup melemah. Investor cenderung menahan diri dan melakukan aksi jual menjelang data inflasi yang rilis pada hari Rabu.
- **Penurunan terbesar terjadi di Nasdaq**, tertekan oleh imbal hasil Obligasi Pemerintah AS yang naik dan dipengaruhi potensi kenaikan inflasi yang hari ini rilis. Sederhananya karena emiten *tech* secara umum memiliki utang besar dan berpotensi membesar jika inflasi naik (suku bunga naik) akan membebani laba.
- **Pasar cenderung wait & see** dengan data inflasi yang akan rilis besok karena berdampak pada kebijakan The Fed bulan ini. Data ekonomi minggu ini: Inflasi, Consumer Price Index, dan Producer Price Index.

PENJUALAN ECERAN AMERIKA (MoM)

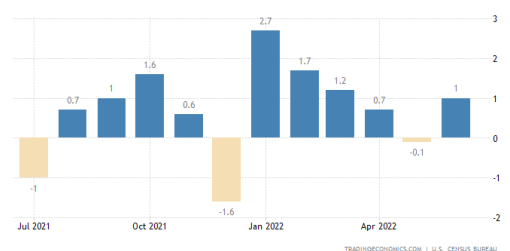

BANK RAKYAT INDONESIA TBK (BBRI)

Published on TradingView.com, August 09, 2022 21:09:00 WIB
IDK:BBRI, ID Q:4450 H:4470 L:4350 C:4410



- **BBRI** menguat 40 poin ke 4,410.
- **BBRI** dalam uptrend channel.
- **SELL 4,425-4,475 (revisi TP). Buy pada 27 Juli 2022 4,300.**
- Telah menyentuh golden fibbonaci 50%, ada potensi melemah sebelum melanjutkan ke 60%
- **Time frame: Daily**

ANEKA TAMBANG TBK (ANTM)

Published on TradingView.com, August 09, 2022 21:27:30 WIB
 IDX:ANTM, 1D O: 20180 H: 2230 L: 2070 C: 2180



- **ANTM** menguat 120 poin di 2,080.
- **ANTM** masih melanjutkan rebound setelah breakout downtrend.
- Berhasil menyentuh resistance dengan volume tinggi dan berpotensi ke golden fibonacci 50%
- BUY 2,070-2,100. TP 2,250-2,300. SL <1,980.
- **Time frame: Weekly.**

Rangkuman Berita Hari Ini

- **GOTO: Kementerian Perhubungan menerbitkan regulasi** terbaru untuk mengatur tarif ojek online. Besaran biaya jasa Zona II (Jabodetabek): biaya jasa batas bawah sebesar Rp 2.600/km, biaya jasa batas atas sebesar Rp 2.700/km, dan biaya jasa minimal dengan rentang biaya jasa antara Rp 13.000 s.d Rp 13.500.
- **WSBP: PT Waskita Beton Precast Tbk mencatatkan nilai ekuitas positif** sebesar Rp 2,5 triliun pada Q2 2022.
- **TPIA: PT Chandra Asri Petrochemical Tbk memperoleh persetujuan stock split** dengan rasio 1:4.
- **SIDO: Direktur PT Industri Jamu dan Farmasi Sido Muncul Tbk, memborong saham** saat terkoreksi sejak minggu lalu sebanyak 1.279.400 saham atau 0,004%. Pada 3 Agustus 2022 di harga Rp 780 per saham.
- **KLBF: Melalui anak usaha (EPMT), yaitu PT Mostrans Global Digilog menandatangani nota kesepahaman dengan SMDR** untuk mengembangkan inovasi digital di bidang logistik.

Jadwal Emiten LQ45 Agustus 2022

| D I V I D E N | | | | |
|---------------|------------|-----------------------|------------|--------|
| Company | Cum Date | Ex Date | Dis Date | Amount |
| INDF | 01/08/2022 | 03/08/2022 | 24/08/2022 | Rp 278 |
| ICBP | 01/08/2022 | 03/08/2022 | 23/08/2022 | Rp 215 |
| R U P S | | T E N D E R O F F E R | | |
| Company | Company | Company | Date | |
| TPIA | 05/08/2022 | ANTM | 23/08/2022 | |
| WIKA | 05/08/2022 | BBNI | 31/08/2022 | |
| EXCL | 10/08/2022 | | | |
| TOWR | 19/08/2022 | | | |

Kalender Ekonomi Minggu ini

| Date | | Actual | Previous | Forecast |
|-------------------|--------------------------------|-----------|-----------|-----------|
| 05/08/2022 | | | | |
| 10:00 | Cadangan Devisa Juli | \$132.2 B | \$136.4 B | \$135.6 B |
| 11:00 | PDB YoY Q2 | 5.44% | 5.01% | 4.7% |
| 11:00 | PDB QoQ Q2 | 3.72% | -0.96% | 2.96% |
| 08/08/2022 | | | | |
| 10:00 | Keyakinan Konsumen (Juli) | 123.2 | 128.2 | 128 |
| 09/08/2022 | | | | |
| 10:00 | Penjualan Eceran (YoY) (Juni) | 4.1% | 2.9% | 1.1% |
| 12/08/2022 | | | | |
| 10:00 | Penjualan Mobil Tahunan (Juli) | | 8.9% | 1.1% |

DISCLAIMER: Laporan ini dimiliki oleh PT Paramitra Alfa Sekuritas. Informasi yang tersaji diperoleh dari sumber yang diyakini dapat dipercaya. PT Paramitra Alfa Sekuritas tidak dapat menjamin keakuratan dan kelengkapan informasi yang ada. Laporan ini bukan rekomendasi untuk membeli/ menjual saham tertentu. Segala keputusan investasi yang diambil merupakan tanggung jawab investor.

PT. Paramitra Alfa Sekuritas
 Cyber 2 Tower 20th Floor, Suite 2001
 Jl. HR Rasuna Said Blok X-5 No. 13
 Jakarta 12950

Research Division
 Sharon Natasha

Ext. 122

sharon.natasha@paramitra.com

Equity Sales Division
 Suparman
 Niko Adi Priyo Utomo

Ext. 130
 Ext. 167

parman@paramitra.com
 niko.utomo@paramitra.com

Telp: 3002-6700, Fax: 3002-6910
 Website: www.paramitra.com